

SECRETARÍA DE DESARROLLO SOCIAL Y HUMANO ESTRUCTURA ORGÁNICA

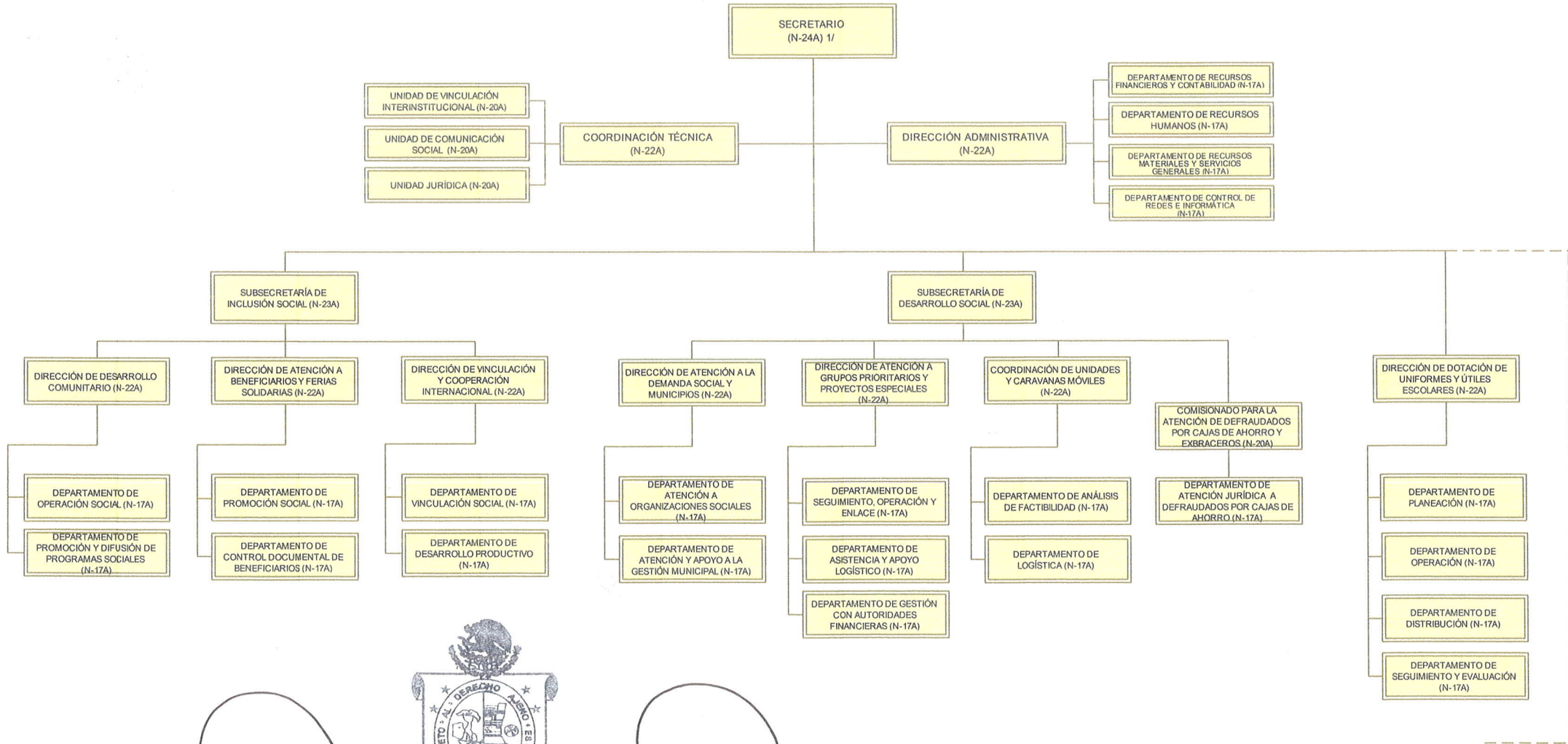

1/ INCLUYE 1 SECRETARÍA PARTICULAR (N-20A) Y 1 ASESOR (N-20A).



2016-2022

SECRETARÍA DE ADMINISTRACIÓN
 ENCARGADO DE DESPACHO DE LA SECRETARÍA DE ADMINISTRACIÓN

AUTORIZÓ
 MTR. CARLOS MELGOZA MARTÍN DEL CAMPO
 ENCARGADO DE DESPACHO DE LA SECRETARÍA DE ADMINISTRACIÓN
 Por delegación de facultad otorgada a su favor por el C. Gobernador Constitucional, por acuerdo publicado el 26 de abril del 2017 en el POGEO.

VALIDÓ
 LIC. JORGE GALLARDO CASAS
 SECRETARIO DE FINANZAS

TITULAR
 MTRA. EDITH YOLANDA MARTÍNEZ LÓPEZ

MARZO DE 2018